



PREFEITURA MUNICIPAL DE VIRGINÓPOLIS

Estado de Minas Gerais

PUBLICADO NO ÁTRIO DA
PREFEITURA MUNICIPAL

EM 25 / 06 / 2014

ASSINATURA

[Assinatura]

LEI Nº: 1584/2014.

Dispõe sobre o Perímetro Urbano no Município de Virginópolis/MG e dá outras providências.”

A Câmara Municipal de Virginópolis/MG aprova e eu, Prefeito Municipal promulgo a seguinte Lei:

Artigo 1º - O Perímetro Urbano do Município de Virginópolis-MG, passa a ser o seguinte:

Começa no “**Ponto 01**” do mapa em anexo, parte integrante desta lei, ilustrado no Córrego Santa Cruz nas proximidades da antiga e inacabada Estação de Tratamento de Esgoto (E. T. E.). Atravessa a ponte e o ribeirão Santa Cruz e segue pelos altos em divisas de terras de Magno Leôncio e herdeiros de Oswaldo Perpétuo até atingir o (**Ponto 09**). Após, desce em direção à BR-259 em sentido à Guanhães (**Ponto 10**). Volta-se seguindo pela BR-259 em sentido à Virginópolis até proximidades do Ribeirão Santa Cruz (**Ponto 14**). Depois sobe pelo espigão em terrenos de Paulo Tomaz Leôncio até atingir terras de Agnaldo Leite (**Ponto16**). Segue pelos altos em divisas de Agnaldo Leite e Paulo Tomaz Leôncio. Depois continua pelos altos em divisas de Agnaldo Leite e Lupciano Coelho Serra e outros herdeiros até alcançar divisas de Geraldo Batista Coelho e Lupciano Coelho Serra e outros. Continua pelos altos até chegar em divisas de terras entre herdeiros de Efigênio Henrique e Lupciano Coelho Serra e outros. Após, alcança uma estrada de terra que dá acesso ao Córrego das Posses. Atravessa a estrada e segue pelos altos em divisas com Paulo Tomaz Leôncio e Lupciano Coelho Serra e outros (**Ponto29**). Desce em direção a um mata-burro localizado ao lado da Sede da Fazenda de Paulo Tomaz Leôncio. Atravessa a estrada que dá acesso ao Córrego São Filipe e segue em linha reta em terras da Cnec até atingir o alto do espigão. Pelos altos contorna a Sede e parte da propriedade da Cnec até alcançar pelos altos divisas de Henrique Lucio de Oliveira e Valério Borges Coelho. Desce pelo espigão nesta divisa até atingir a estrada que dá acesso ao Córrego Barro Branco. Após desce em linha reta até encontrar o Ribeirão Barro Branco. Atravessa o ribeirão e sobe o valo em terras de herdeiros de Gabi Gilberto até atingir terras de Ronaldo Alves de Paula. Desce pelos altos em divisas de Ronaldo Alves de Paula e herdeiros de Gabi Gilberto até atingir a BR-259 no alto do morro do Retiro em sentido à Divinolândia de Minas. Após atravessa a BR-259 e segue pelos altos em divisas de herdeiros de Gabi Gilberto e Gil Batista Coelho. Continua pelos altos em divisas de José Afonso de Pinho e João Coelho Neto até atingir o contorno na rodovia MG-758 em sentido à Açucena. Volta-se pela rodovia MG 758 em sentido à Virginópolis até atingir o (**Ponto74**). Após segue em linha reta até o (**Ponto75**). Deste ponto desce pelo ribeirão do

Rua Félix Gomes, 290 PABX (33) 3416 1260 – CEP: 39730-000 – Virginópolis – MG

E-mail: pmvvp@yahoo.com.br



PREFEITURA MUNICIPAL DE VIRGINÓPOLIS

Estado de Minas Gerais

Córrego dos Ambrósios em divisas de terras de Geraldo Pereira Pinto até atingir uma estrada. Segue por esta até atingir terras de Hans Christian Schimidt. Sobe pelo espigão e segue pelos altos até a torre de televisão no alto do Morro do Paraguai. Pelos altos em divisas de Francisco Euler Campos e Vila Santo Agostinho atinge a estrada que dá acesso ao Córrego do São Bento. Atravessa a estrada e contorna a cascalheira dividindo pelos altos com terras de Odon Barbalho. Em seguida desce pelos altos até atingir a Via Juca Coelho. Segue pela Via Juca Coelho em sentido à Guanhões até alcançar o trevo que dá acesso a uma estrada de terra em sentido à Fazenda Santa Cruz. Finalmente seguindo por esta estrada atinge-se a antiga e inacabada Estação de Tratamento de Esgoto (E.T.E.) (Ponto 01).

Artigo 2º - Esta Lei entra em vigor na data de sua publicação, revogadas as disposições em contrário.

Virginópolis, 25 de junho de 2014.

Prefeito Municipal
Hiran Amaro Pinheiro Roque

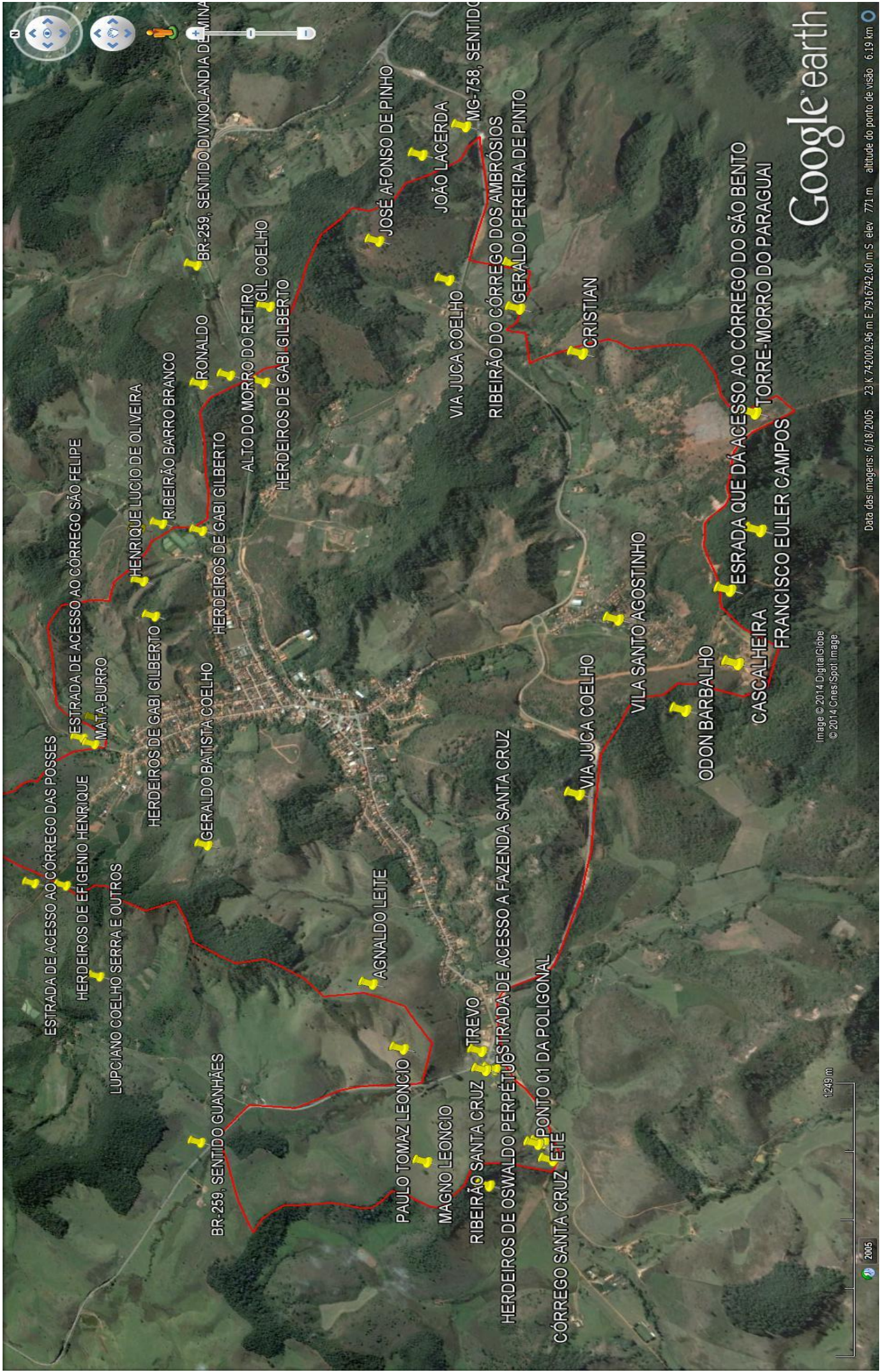

ESTRADA DE ACESSO AO CÓRREGO DAS POSSES

HERDEIROS DE EFIGÊNIO HENRIQUE

LUPCIANO COELHO SERRA E OUTROS

HERDEIROS DE GABI GILBERTO

HERDEIROS DE GABI GILBERTO

GERALDO BATISTA COELHO

HERDEIROS DE GABI GILBERTO

ALTO DO MORRO DO RETIRO

HERDEIROS DE GABI GILBERTO

HERDEIROS DE GABI GILBERTO

HERDEIROS DE GABI GILBERTO

HERDEIROS DE GABI GILBERTO

HERDEIROS DE GABI GILBERTO

HERDEIROS DE GABI GILBERTO

HERDEIROS DE GABI GILBERTO

HERDEIROS DE GABI GILBERTO

HERDEIROS DE GABI GILBERTO

HERDEIROS DE GABI GILBERTO

HERDEIROS DE GABI GILBERTO

HERDEIROS DE GABI GILBERTO

HERDEIROS DE GABI GILBERTO

HERDEIROS DE GABI GILBERTO

HERDEIROS DE GABI GILBERTO

HERDEIROS DE GABI GILBERTO

HERDEIROS DE GABI GILBERTO

HERDEIROS DE GABI GILBERTO

HERDEIROS DE GABI GILBERTO

HERDEIROS DE GABI GILBERTO

ESTRADA DE ACESSO AO CÓRREGO SÃO FELIPE

MATA-BURRO

HENRIQUE LUCIO DE OLIVEIRA

RIBEIRÃO BARRO BRANCO

RONALDO

BR-259, SENTIDO DIVINOLÂNDIA DE MINAS

GIL COELHO

JOSE AFONSO DE PINHO

JOÃO LACERDA

MG-758, SENTIDO

RIBEIRÃO DO CÓRREGO DOS AMBRÓSIOS

GERALDO PEREIRA DE PINTO

VIA JUCA COELHO

CRISTIAN

VIA JUCA COELHO

VILA SANTO AGOSTINHO

ODON BARBALHO

CASCALHEIRA

FRANCISCO EULER CAMPOS

ESRADA QUE DÁ ACESSO AO CÓRREGO DO SÃO BENTO

TORRE-MORRO DO PARAGUAI

BR-259, SENTIDO GUANHÃES

PAULO TOMAZ LEONCIO

MAGNO LEONCIO

RIBEIRÃO SANTA CRUZ

TREVO

ESTRADA DE ACESSO A FAZENDA SANTA CRUZ

HERDEIROS DE OSWALDO PERPÉTUO

PONTO 01 DA POLIGONAL

CÓRREGO SANTA CRUZ

ETE

1249 m

Image © 2014 DigitalGlobe
© 2014 Cnes/Spot Image

Google earth

2005

Data das imagens: 6/18/2005 23 K 742002,96 m E 7916742,60 m S elev 771 m altitude do ponto de visão 6,19 km

